

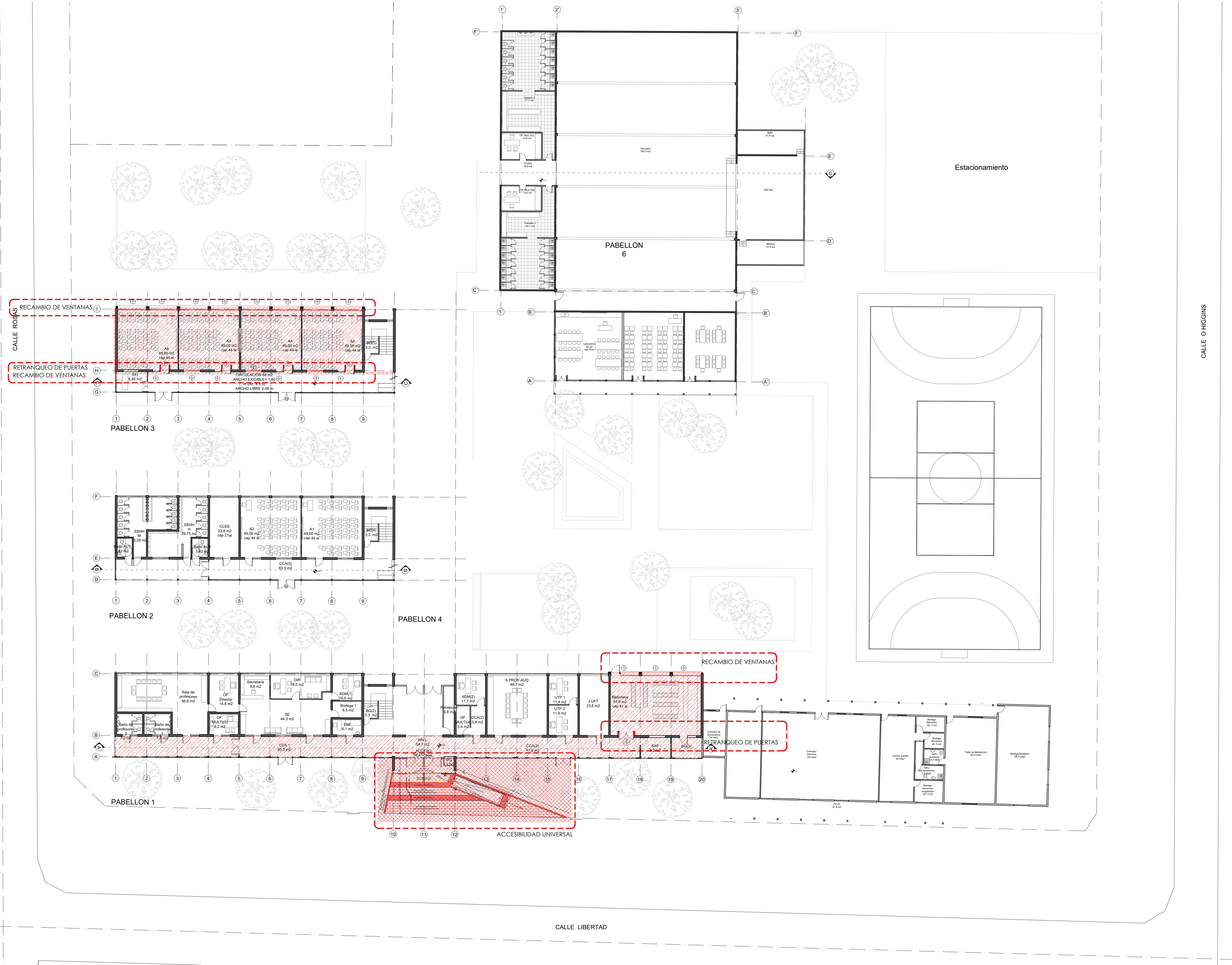

PLANTA DE CONJUNTO PRIMER PISO PROPUESTA

ESCALA 1:200



SIMBOLOGÍA

-  ACONDICIONAMIENTO TERMICO
-  ACCESIBILIDAD UNIVERSAL

PLANO EMPLAZAMIENTO:



Osipio Donoso 5 of. 01 - Nercs Boquedano
 Fono: 56 9 444 252
 email: osipio@arquitectos.cl
 www.arquitectos.cl / osipio

CONSERVACIÓN INSTITUTO SUPERIOR DE COMERCIO DE CHILLÁN



DIRECCIÓN:	AV LIBERTAD N° 125
COMUNA:	CHELLÁN
REGIÓN:	BÍBLE
PROPIETARIO:	FUNDACIÓN NACIONAL DEL COMERCIO PARA LA EDUCACIÓN-COMÉDUC
RUT PROPIETARIO:	71.499.900-1
REPRESENTANTE LEGAL:	JOSÉ MANUEL FERNÁNDEZ SOLAR
RUT PROPIETARIO REP. LEGAL:	6.687.342-0
ROL SI:	82-1
FECHA:	---
FIRMA PROPIETARIO / REPRESENTANTE LEGAL:	FIRMA ARQUITECTO
	
JOSÉ MANUEL FERNÁNDEZ 6.687.342-0 REPRESENTANTE LEGAL	DANIEL BSA CH 13.281.897-2 ARQUITECTO COORDINADOR
	IDRILIO SOTO PINTO

LÁMINA: PLANTAS GENERALES

CONTENIDO: PLANTA DE CONJUNTO PRIMER PISO PROPUESTA

ESCALA: 1:200

FORMATO: A0

VERSIÓN: V01-2022/2020

ARCHIVO DWG: XX_A-000_CONTENIDO.DWG

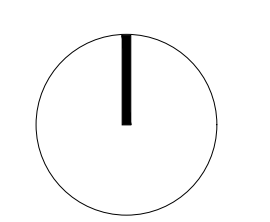

LÁMINA: A-103

CUADRO DE SUPERFICIES A INTERVENIR			
INTERVENCIÓN	PISO	NOMBRE RECINTO	SUPERFICIE A INTERVENIR (m ²)
PABELLÓN 1	1	BIBLIOTECA	81,90
		SALA DE MÚSICA	32,90
	2	SALA COMPUTACION (SC)	73,70
		TALLER ESPECIALIDAD (TE)	56,30
		AULA 7 (A7)	41,70
		TALLER ENLACES (TE)	48,30
		TALLER ENLACES (TE)	49,00
		AULA 8 (A8)	49,00
		AULA 9 (A9)	49,00
		AULA 10 (A10)	49,00
TOTAL PABELLÓN 1			530,80
PABELLÓN 3	1	AULA 6 (A6)	49,00
		AULA 5 (A5)	49,00
		AULA 4 (A4)	49,00
	2	AULA 3 (A3)	49,00
		AULA 15 (A15)	49,00
		AULA 16 (A16)	49,00
		AULA 17 (A17)	49,00
		AULA 18 (A18)	49,00
TOTAL PABELLÓN 3			392,00
INTERVENCIÓN	PISO	SUPERFICIE A INTERVENIR (m ²)	
ACCESO	1	81,00	
TOTAL ACCESO			81,00