

CALLE ROSAS

CALLE O HIGGINS

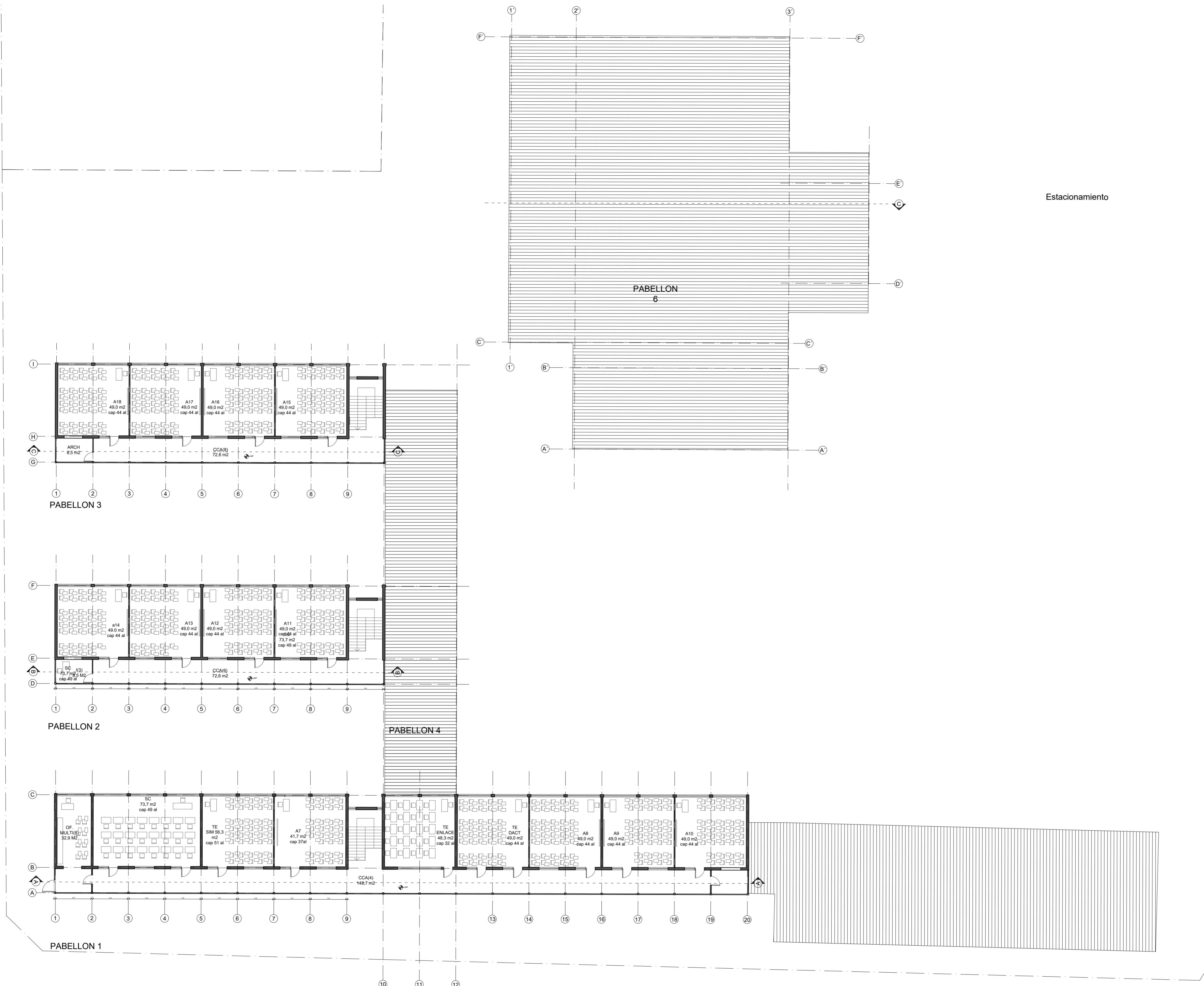

SIMBOLOGÍA

NOTA:

PLANO EMPLAZAMIENTO:



ARQUITECTOS
 Oficina Donoso 5 of. 53 - Metro Baquedano
 Providencia
 +56 9 4642 2231
 dfo@insoarquitectos.com
 oficina@insoarquitectos.com
 www.instagram.com/insoarquitectos

CONSERVACIÓN INSTITUTO SUPERIOR DE COMERCIO DE CHILLÁN

DIRECCIÓN:	AV LIBERTAD N° 125
COMUNA:	CHILLAN
REGIÓN:	ÑUBLE
PROPIETARIO:	FUNDACION NACIONAL DEL COMERCIO PARA LA EDUCACION-COMEDUC
RUT PROPIETARIO:	71.499.900-1
REPRESENTANTE LEGAL:	JOSÉ MANUEL FERNANDEZ SOLAR
RUT PROPIETARIO REP. LEGAL:	6.687.342-0
ROL SI :	82-1
FECHA:	---
FIRMA PROPIETARIO / REPRESENTANTE LEGAL:	FIRMA ARQUITECTO:
<i>José Manuel Fernández</i> JOSÉ MANUEL FERNANDEZ 6.687.342-0	<i>Daniel Isla Ch.</i> DANIEL ISLA CH. 13.281.697-2
FIRMA REVISOR INDEPENDIENTE:	ARQUITECTOS COLABORADORES:
	UIDELIO SOTO PINTO

LAMINA: PLANTAS GENERALES
 CONTENIDO: PLANTA DE CONJUNTO SEGÚNDO PISO EXISTENTE

ESCALA:	1:200	
FORMATO:	A1	
VERSIÓN:	VO1-20022020	LÁMINA:
ARCHIVO DWG:	XX_A-000_CONTENIDO.DWG	A-102